

NUOVO CATASTO EDILIZIO URBANO

(R. DECRETO-LEGGE 13 APRILE 1939, N. 652)

scala A 2° piano
cont. n. 4
FINA

Planimetria dell'immobile situato nel Comune di...

Ditta

Allegata alla dichiarazione presentata all'Ufficio Tecnico Erariale di MILANO

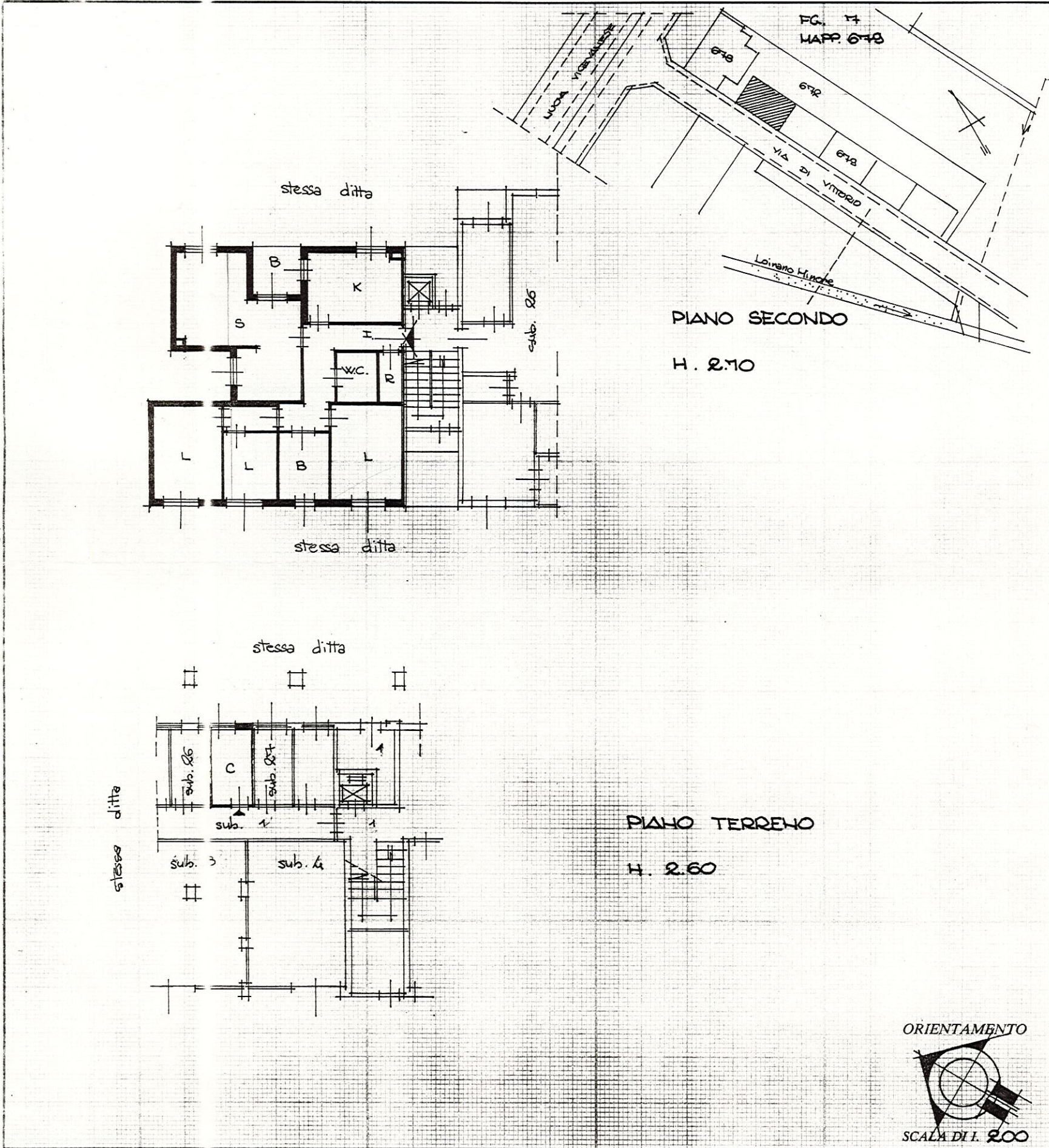

SPAZIO RISERVATO PER LE ANNOTAZIONI D'UFFICIO

DATA
PROT. N°

PROPRITA 7
FOCUS 679
SUDALTEIN 25

Compilata dal GEOMETRA
(Titolo, nome e cognome del tecnico)
GIANNI GALMARINI
Iscritto all'Albo dei GEOMETRI
della Provincia di MILANO
DATA 20/11/1981
Firma: [Signature]